ВНЕСЕНИЕ ИЗМЕНЕНИЙ В ПРАВИЛА ЗЕМЛЕПОЛЬЗОВАНИЯ И ЗАСТРОЙКИ СЕЛЬСКОГО ПОСЕЛЕНИЯ УРА-ГУБА КОЛЬСКОГО РАЙОНА МУРМАНСКОЙ ОБЛАСТИ

Карта зон с особыми условиями использования территории сельского поселения Ура-Губа Кольского района Мурманской области

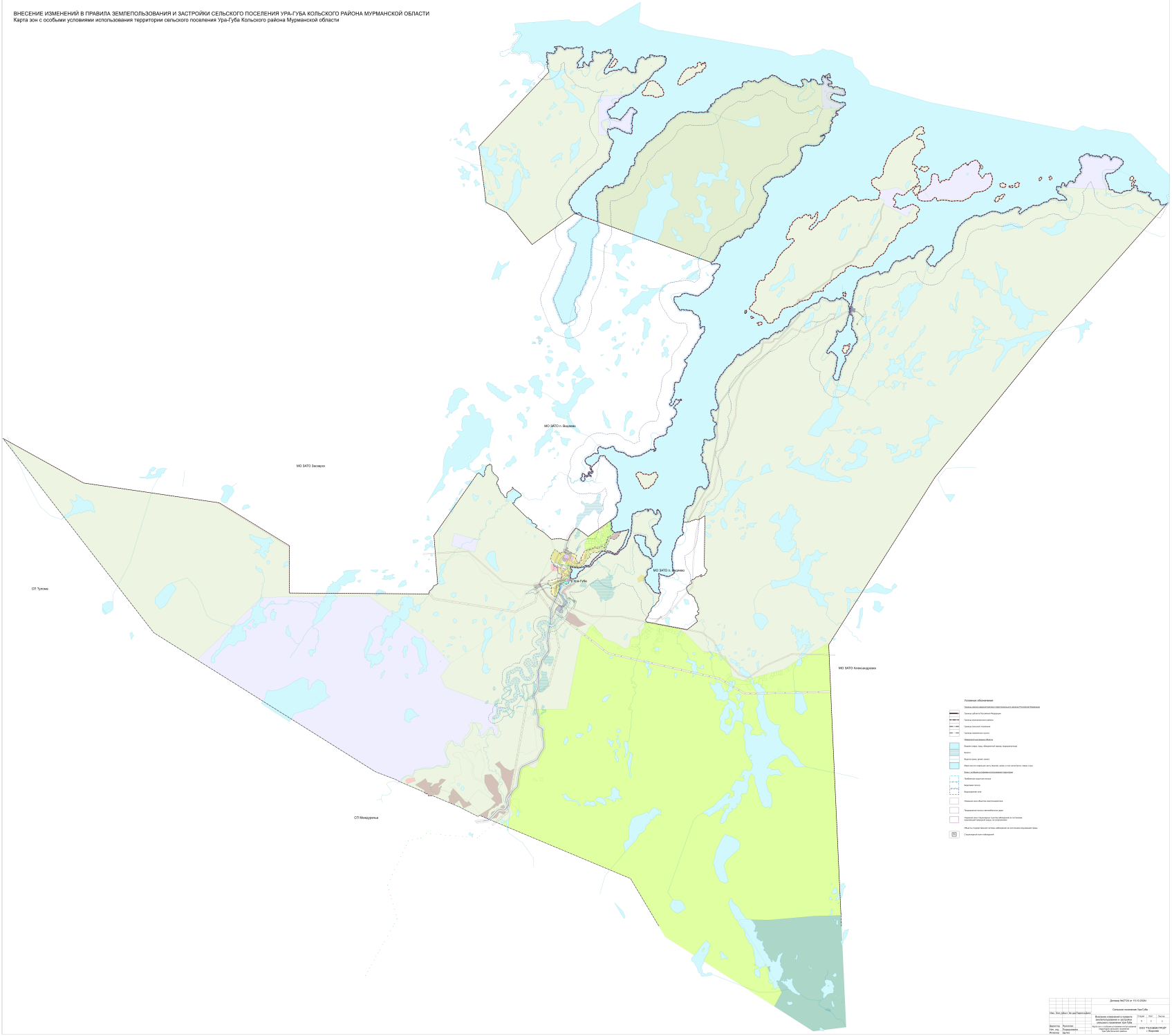

						Договор №0724 от 15.12.2024г.			
						Сельское поселение Ура-Губа			
Изм.	Кол.уч.	Лист	№ док.	Подпись	Дата	Внесение изменений в правила землепользования и застройки сельского поселения Ура-Губа	Стадия	Лист	Листов
							Р	2	2
Директор		Кропотин				Карта зон с особыми условиями использования территории сельского поселения Ура-Губа Кольского района	ООО "ГЕОКВАСТРОЙ" г. Мурманск		
Отв. исп.		Пономаренко							
Инженер		Дятко							